LAGEBESCHREIBUNG, HOTELRESERVIERUNGEN, ALLGEMEINE INFORMATIONEN

Öffentliche Verkehrsmittel:
Ab Bielefeld Hauptbahnhof mit der Stadtbahnlinie 1 (Richtung Senne) bis zur Haltestelle „Bethel“ fahren, von dort erreichen Sie die Neue Schmiede mit dem Taxi oder dem Bethel-Bus, der am Samstag jede ½ Stunde ab Bäckerei Olsson (Betheleck) fährt. Wenn Sie die Neue Schmiede zu Fuß erreichen wollen, gehen Sie ab Betheleck rechts den Königsweg hoch, rechts hinab auf den Nazarethweg, folgen Sie nun ein paar Meter der Handwerkerstraße. Sie benötigen zu Fuß etwa 7 bis 10 Minuten.

Flughäfen: Paderborn (ca. 40 km), Hannover (ca. 95 km)

Hotelreservierungen:
Tourist-Information
Am Niederwall 23, 33602 Bielefeld
Tel: 0521 51 69 99, Fax: 0521 17 88 11
Internet: bielefeld.de
E-Mail: touristinfo@bielefeld-marketing.de

Ausflugsziele und Sehenswürdigkeiten:
Obersee, Botanischer Garten, Sparrenburg, Externsteine bei Horn-Bad Meinberg, Residenzschloss Detmold, Brauereimuseum Ostwestfalen-Lippe, Westfälisches Freilichtmuseum, Ravensberger Spinnerei, Kunsthalle Bielefeld, Tierpark, Hermannsdenkmal auf der Grotenburg

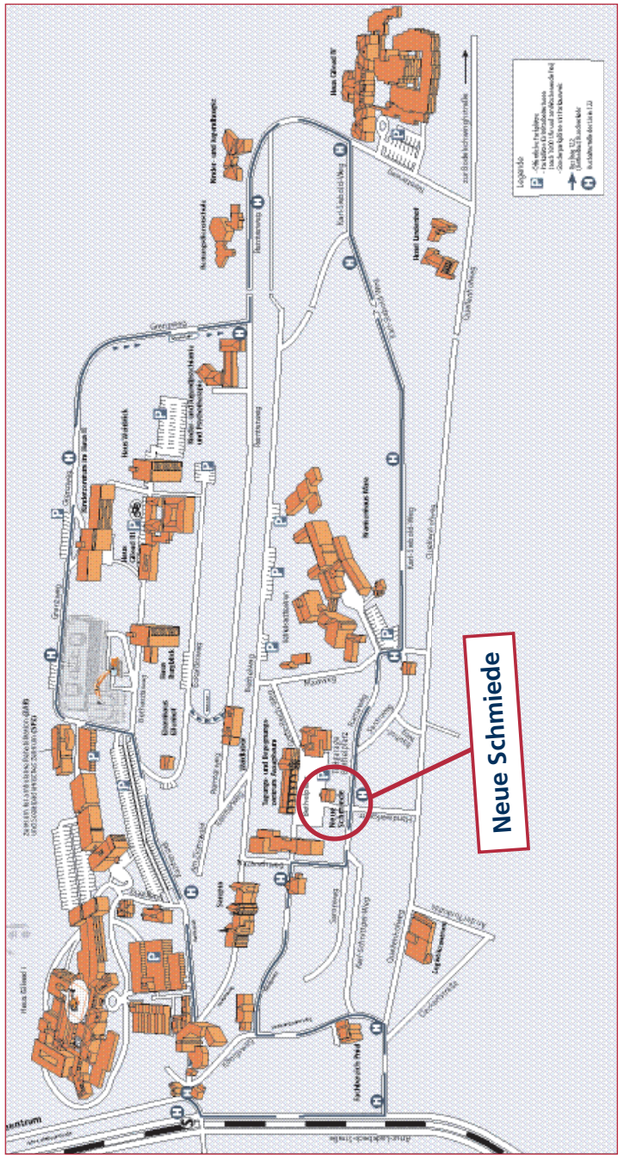

INFORMATIONEN, ORGANISATIONSHINWEISE, ZERTIFIZIERUNG

Organisation und Kongressleitung:
Univ.-Prof. Dr. med. S. Rehberg,
Universitätsklinik für Anästhesiologie, Intensiv-, Notfallmedizin, Transfusionsmedizin und Schmerztherapie
Prof. Dr. med. B. Schönhofer,
Klinik für Innere Medizin, Pneumologie und Intensivmedizin
Dr. med. F. Bach
Klinische Infektiologie
Evangelisches Klinikum Bethel
Universitätsklinikum OWL der Universität Bielefeld
Campus Bielefeld-Bethel
Burgsteig 13 | 33617 Bielefeld
Schildescher Str. 99 | 33611 Bielefeld

Anmeldung, Auskunft und Information:
Frau H. Pohlmann
Burgsteig 13 | 33617 Bielefeld
Tel.: 0521 772-76001 und Fax: 0521 772-79104
E-Mail: heidrun.pohlmann@evkb.de

Ort der Veranstaltung:
Neue Schmiede
Handwerkerstr. 7, 33617 Bielefeld
Tel.: 0521 144-3272, Fax: 0521 144-3614
Parkplätze sind direkt im Parkhaus am Veranstaltungsort in ausreichender Zahl vorhanden.

Teilnahmegebühren:
Teilnahmegebühren werden nicht erhoben.

Anmeldung:
Wir bitten um schriftliche Anmeldung (siehe Einleger) bis zum 07.04.2023.

Zertifizierung: Die Veranstaltung ist im Rahmen „Zertifizierung der ärztlichen Fortbildung“ der Ärztekammer Westfalen-Lippe mit 7 Punkten beantragt

Industrieausstellung: Wir danken folgenden Firmen für die Organisation, Hilfe und Mitwirkung (Stand bei Drucklegung, siehe Einleger).

EVANGELISCHES KLINIKUM Bethel

UNIVERSITÄTSKLINIKUM OWL der Universität Bielefeld Campus Bielefeld-Bethel

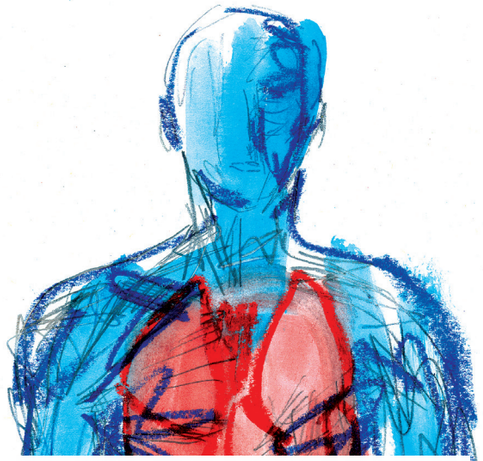

17. Bielefelder Intensiv- und Infektiologie-Tag (BIIT)

im Rahmen der AINS-Symposien

Samstag, 22.04.2023 | 8:30 Uhr

Neue Schmiede, Bielefeld

Bethel

GRUSSWORT

Liebe Kolleginnen und Kollegen aus Ärzteschaft und Pflege, liebe Mitarbeitende im Gesundheitswesen,

nachdem die letzten beiden Jahre in der Intensivmedizin maßgeblich durch die COVID-19-Pandemie geprägt waren, stehen derzeit die politischen Veränderungen wie die bundesweite Gesundheitsreform sowie der Landeskrankenhausstrukturplan NRW im Fokus. Sowohl die Pandemie als auch diese politischen Veränderungen haben bereits bzw. werden in Zukunft maßgeblichen Einfluss auf die Intensivmedizin ausüben. Aus klinischer Perspektive ist auf den Intensivstationen jedoch wieder der „medizinische Alltag" eingekehrt. Darum möchten wir uns im Rahmen des 17. Bielefelder Intensiv- und Infektiologie-Tages ganz bewusst der gesamten Breite unseres Fachgebietes widmen. Basisthemen wie beispielsweise das hämodynamische Monitoring, die Sedierung, Lungeninfiltrate, Hygiene- und Isolationsmaßnahmen sowie die Sauerstoff- und Beatmungstherapie stellen die Schwerpunkte unseres diesjährigen Symposiums dar. Zusätzlich werden spezielle Fragestellungen zum Aufbau eines ECMO-Zentrums, der Diagnostik der nosokomialen Pneumonie und der COPD-Therapie thematisiert. In bewährter Weise ist es uns gelungen eine erlesene Auswahl an ausgewiesenen Experteninnen und Experten zu gewinnen, die in den drei wissenschaftlichen Sitzungen die Grundlagen für hoffentlich angeregte und interaktive Diskussion legen werden.

Wir würden uns ausgesprochen freuen, Sie unter den Diskussionsteilnehmenden im neuen Ambiente in der Neuen Schmiede begrüßen zu dürfen.

S. Rehberg B. Schönhofer F. Bach

PROGRAMM

08:30 - 09:00 Eröffnung Industrieausstellung
S. Rehberg (Bielefeld)
B. Schönhofer (Bielefeld)
F. Bach (Bielefeld)

09:00 - 09:10 Einführung
S. Rehberg (Bielefeld)

SITZUNG I
Hämodynamik, Organersatz und Sedierung

Vorsitz *R. Borgstedt (Bielefeld)*
S. Rehberg (Bielefeld)

09:10 - 09:35 Hämodynamisches Monitoring – Warum? Wann? Was?
K. Mehl (Fürth)

09:35 - 10:00 Pitfalls beim Aufbau eines ECMO-Zentrums
C. Reyher (Kassel)

10:00 - 10:25 Sedierung und Delir in der Intensivmedizin – eine zwangsläufige Kombination?
H. Bracht (Ulm)

10:25 - 11:00 Pause und Besuch der Industrieausstellung

SITZUNG II
Die nosokomiale Pneumonie

Vorsitz *F. Bach (Bielefeld)*
B. Schönhofer (Bielefeld)

11:00 - 11:25 Hygiene- und Präventionsmaßnahmen auf der Intensivstation – welche Maßnahmen sind sinnvoll?
I. Nachtigall (Bad Saarow)

11:25 - 11:50 Die infektiologische Diagnostik und Therapie bei nosokomialer Pneumonie – welches sind outcomerelevanten Faktoren
M. Bonsignore (Duisburg)

11:50 - 12:15 Lungeninfiltrate beim immunsupprimierten Patienten – welche Diagnostik und Therapie?
S. Hagel (Jena)

12:15 - 12:50 Mittagspause und Besuch der Industrieausstellung

SITZUNG III
Pneumologie und Beatmung

Vorsitz *J. Geiseler (Marl)*
B. Schönhofer (Bielefeld)

12:50 - 13:15 Respiratorisches Monitoring und individualisierte Beatmung
S. Braune (Münster)

13:15 - 13:50 Sauerstoff in der Intensivmedizin – friend or foe
J. Geiseler (Marl)

13:50 - 14:15 COPD auf der Intensivstation – Möglichkeiten und Grenzen
B. Schönhofer (Bielefeld)

14:15 - 14:45 Abschlussdiskussion, Zusammenfassung und Farewell

VORSITZENDE UND REFERENTEN

Dr. med. F. Bach
Klinische Infektiologie
Evangelisches Klinikum Bethel
Universitätsklinikum OWL
Campus Bielefeld-Bethel
Bethesdaweg 10, 33617 Bielefeld

Dr. med. M. Bonsignore
Infektionsprävention und Krankenhaushygiene
Helios Klinikum Duisburg, Helios St. Johannes Klinik
Dieselstr. 185, 47166 Duisburg

Dr. med. R. Borgstedt
Universitätsklinik für Anästhesiologie, Intensiv-, Notfallmedizin, Transfusionsmedizin und Schmerztherapie
Evangelisches Klinikum Bethel
Universitätsklinikum OWL,
Campus Bielefeld-Bethel
Burgsteig 13, 33617 Bielefeld

Prof. Dr. med. H. Bracht
Zentrale Interdisziplinäre Notaufnahme
Universitätsklinikum Ulm
Albert-Einstein-Allee 23, 89081 Ulm

Dr. med. S. Braune
IV. Medizinische Klinik
St. Franziskus-Hospital GmbH
Hohenzollernring 70, 48145 Münster

Dr. med. J. Geiseler
Medizinische Klinik IV, Pneumologie, Beatmungs- und Schlafmedizin
Klinikum Vest GmbH
Behandlungszentrum Paracelsus-Klinik
Lipper Weg 11, 45770 Marl

PD Dr. med. S. Hagel
Institut für Infektionsmedizin und Krankenhaushygiene
Universitätsklinikum Jena
Am Klinikum 1, 07747 Jena

Dr. med. K. Mehl
Klinik für Anästhesie, Intensivmedizin und Schmerzmedizin
Jakob-Henle-Straße 1, 90766 Fürth

PD Dr. med. I. Nachtigall
Krankenhaushygiene
Helios Klinikum Bad Saarow
Pieskower Str. 33, 15526 Bad Saarow

Prof. Dr. med. S. Rehberg
Universitätsklinik für Anästhesiologie, Intensiv-, Notfallmedizin, Transfusionsmedizin und Schmerztherapie
Evangelisches Klinikum Bethel
Universitätsklinikum OWL
Campus Bielefeld-Bethel
Burgsteig 13, 33617 Bielefeld

Dr. med. C. Reyher
Klinik für Anästhesiologie, Intensivmedizin, Notfall- und Palliativmedizin
Elisabeth-Krankenhaus Kassel GmbH
Weinbergstraße 7, 34117 Kassel

Prof. Dr. med. B. Schönhofer
Klinik für Innere Medizin, Pneumologie und Intensivmedizin
Evangelisches Klinikum Bethel
Universitätsklinikum OWL
Campus Bielefeld-Bethel
Burgsteig 13, 33617 Bielefeld